

13-14 de NOVIEMBRE, 2015
Reunió para familias e investigadores
BARCELONA

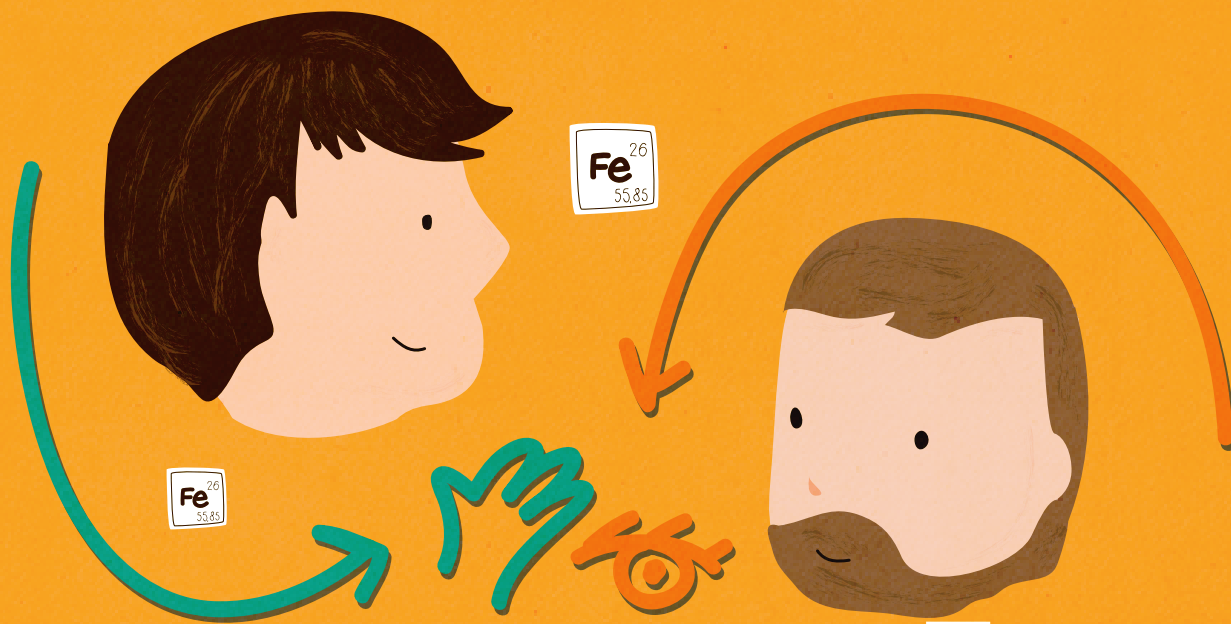

enach

Enfermedades Neurodegenerativas
con Acumulaci3n Cerebral de Hierro

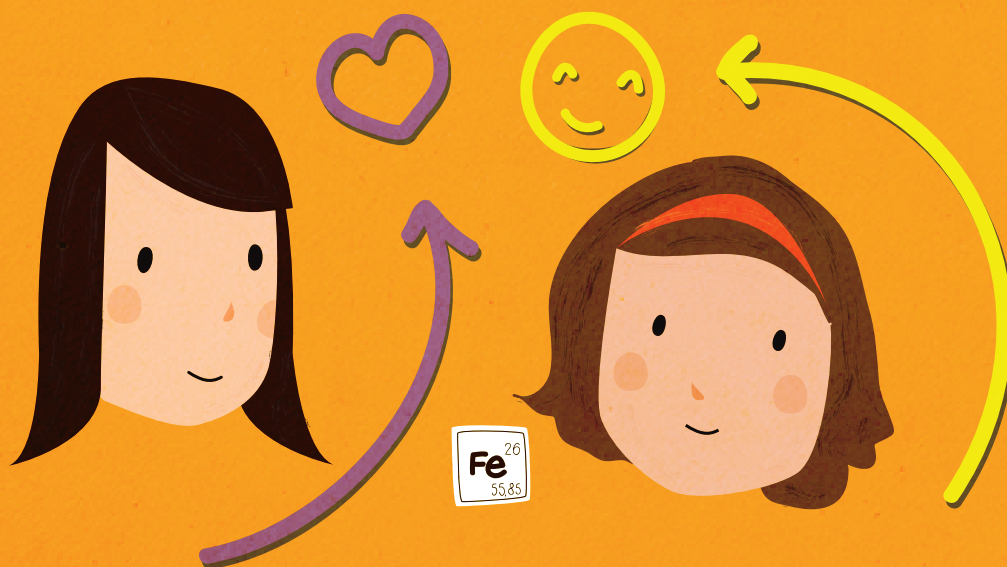

Sant Joan de D3u 
HOSPITAL MATERNOINFANTIL - UNIVERSITAT DE BARCELONA

Inscripci3n gratuita en:
<http://bit.ly/1RLVMnG>

Projecte finançat per:

 **Fundaci3n**
La Marat3 de TV3

13-14 de NOVIEMBRE, 2015

Programa

Viernes

13 de Noviembre

Hotel ABBA Garden. C/ Santa Rosa, 33
Esplugues de Llobregat · 08950 Barcelona

9.00 - 13.00

Bienvenida a las nuevas familias.

14.00 - 14.30

Registro y entrega de documentación.

14.30 - 15.30

**Inauguración de la Reunión.
El papel de la Asociación de ENACH.**

Antonio López y Angelika Klucken

Proyecto de Investigación en ENACH

Belén Pérez Dueñas

15.30 - 16.30

ENACH en otros países europeos.

En Grecia - *Roser Pons.*

En Italia - *Giovanna Zorzi.*

En Portugal - *Teresa Temudo.*

16.30 - 17.00

Pausa Café.

17.00 - 19.00

ENACH en distintas zonas de España.

Zona Norte - *Sergio Aguilera.*

Zona Noreste - *María Josep Martí.*

Zona Levante - *Miguel Tomás.*

Zona Sur - *Marcos Madruga, Rafael Camino.*

Zona Centro - *Luis González Gutiérrez Solana.*

Con la colaboración de:



Agradecimientos:

Retrophin

Sábado

14 de Noviembre

Edificio Docent. C/ Santa Rosa,
39-57, 08950, Esplugues de Llobregat. Barcelona

8.00 - 8.30

Registro y entrega de documentación.

8.30 - 11.00

**Defectos genéticos asociados a ENACH.
Estudios Genéticos en la población española.**

Carmen Espinós

PLAN. *Alejandra Darling.*

MPAN. *Ana Felipe y Susana Boronat.*

PKAN. *Belén Pérez Dueñas.*

11.00 - 11.30

Pausa Café.

11.30 - 12.15

Tratamientos en PKAN. *Giovanna Zorzi.*

12.15 - 13.00

Comunidad ENACH en Rare Commons.

Mercedes Serrano.

13.00 - 15.00

Comida.

Reunión de Trabajo Equipo de Investigación.

15.00 - 16.30

Investigación en ENACH

RE-024 en PKAN: Desarrollo Inicial. *Randall Marshal*

Braincure: terapia personalizada para NBIA.

José A. Sánchez Alcazar

16.30 - 17.30

Asociaciones ENACH.

Asociación ENACH España. *Antonio López.*

Asociaciones hermanas de otros países.

17.30 - 18.30

**Fisioterapia y otros Recursos en
pacientes con ENACH.**

Fisioterapia en pacientes con distonía.

Fisioterapeuta HSJD. *Laura López.*

Recursos Sociales. *David Nadal.*

18.30

Fin del encuentro